

# 1. 보고 절차 개요



## 민원신청 및 처리 흐름도



※ 신청완료, 처리완료 단계에서 보고서 출력 가능

## 2. 로그인

### 2 회원가입하기

Home > 전자민원창구 > 회원관리 > 회원가입

#### 회원가입 - 개인회원

가이드

\* 표시는 필수 입력사항입니다.

공인인증서를 등록하셔야, 전자민원신청과 수수료 납부등의 업무를 편리하게 이용하실 수 있습니다.  
공인인증서를 등록하기 전에 실명인증을 먼저 하셔야 등록이 가능합니다.

아이디*	<input type="text"/>	<b>중복체크</b> * 회원아이디는 4자이상 12자리 이하로 입력하시기 바랍니다.
패스워드*	<input type="password"/>	* 영문 대소문자/숫자/특수문자 세가지 조합으로 9자리~16자리입니다. <a href="#">HELP</a>
패스워드확인*	<input type="password"/>	* 패스워드 변경기간이 3개월을 초과시에는 로그인 시 자동공지됩니다.
내/외국인*	<input checked="" type="radio"/> 내국인 <input type="radio"/> 외국인 <input type="radio"/> 외국거주 외국인의 경우 성명 <input type="text"/>	
성명*	<input type="text"/>	
공인인증서	<input type="button" value="공인인증서 등록"/>	
소속회사명	<input type="text"/>	<input type="button" value="업소조회"/>
	* 소속회사명을 등록을 하셔야, 소속회사로부터 위임을 받을 수가 있습니다.	
회원구분*	<input type="text" value="선택하세요"/> ▼	
이메일*	<input type="text"/>	
	* 비밀번호 초기화 또는 비밀번호 확인 시 이메일 주소가 꼭 필요 합니다. * 민원신청내역이나 민원처리과정에서 발생하는 담당자의 의견을 메일을 통해 받아보겠습니까? <input type="radio"/> 예 <input checked="" type="radio"/> 아니요	
전화번호*	<input type="text" value="선택"/> ▼ - <input type="text"/> - <input type="text"/>	

※ 회원가입 및 재동의 일로 부터 2년 경과 사이에 재동의를 하지 않으시면 회원자격이 자동 탈퇴 처리되오 니 이점 유념해주시기 바랍니다.

회원가입

취소

## 2. 로그인

### 3 로그인하기

<방법 1> 아이디와 비밀번호로 로그인

<방법 2> 공인인증서를 이용한 로그인

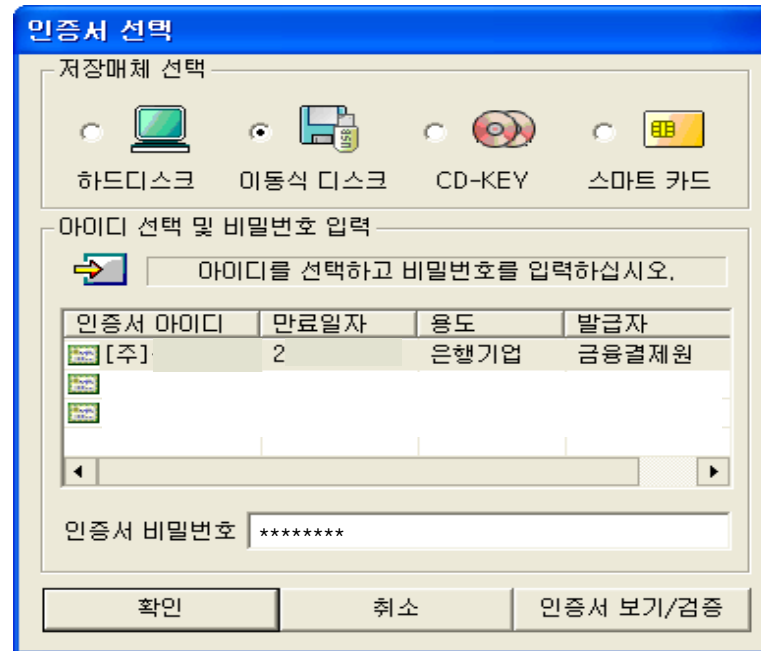
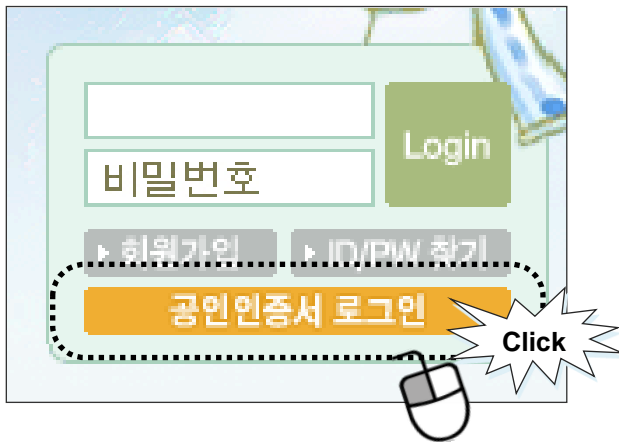

### 3. 보고 기본 정보

#### ① 기능성화장품 심사 보고 신청 화면으로 이동

보고마당 > 기능성화장품심사보고

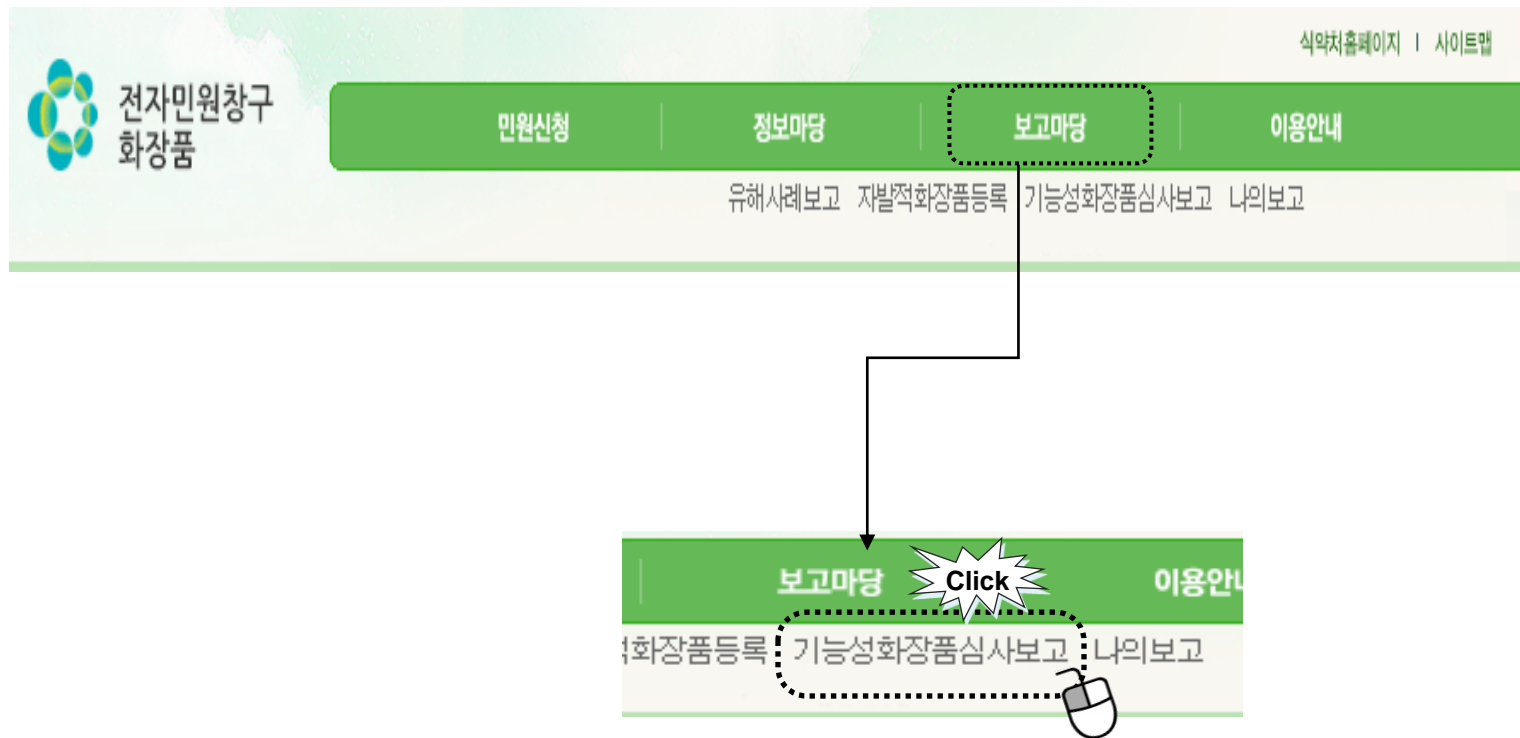

### 3. 보고 기본 정보

#### ② 업체 검색 및 보고화면 이동

- 보고마당의 <기능성화장품심사보고>를 클릭하면 아래의 화면으로 이동됨

The screenshot shows a web interface for reporting. On the left is a sidebar with a menu. The main area has search filters and a table of results. A red dashed box highlights the search filters, and a mouse cursor points to the '기능성 화장품 심사보고' button. Another mouse cursor points to the '기능성 화장품 심사보고' button in the table's footer.

**Report Category Menu:**

- 나외보고
- 기능성화장품보고취하
- 기능성화장품보고
- 유해사례보고
- 화장품 안전성 정보 정기보고
- 회수패기

**Search Filters:**

- 업종구분: 전체
- 허가일자: [ ] ~ [ ]
- 대표자명: 제조, 수입, 제조판매
- \* 총 4건이 조회

**Table:**

선택	업종	업체명	대표자	허가일자	본사주소
<input checked="" type="checkbox"/>	화장품	화장품		2005-02-22	204-1
<input type="checkbox"/>	화장품	화장품		1956-04-22	
<input type="checkbox"/>	수입품	화장품		2001-03-13	
<input type="checkbox"/>	수입품	화장품		1992-08-25	204-1

**Buttons:**

- 기능성 화장품 심사보고

- 업종구분 : **화장품제조판매업** 선택 후 조회를 클릭함
- 검색된 업체 중 하나를 선택 해야함
- 기능성 화장품 심사보고 버튼을 클릭함